



Prof. Roberto Puxeddu - Dr. Filippo Carta - Dr.ssa Elisa Zucca

Corso di Laurea in Logopedia

Università degli Studi di Cagliari

Facoltà di Medicina e Chirurgia

Organizzazione



- **Numero chiuso (12 nel 2012)**
- **Tre anni**
- **Lezioni accademiche**
- **Esami orali e scritti**
- **Tirocinio ospedaliero**
- **Tesi di laurea**

*Il logopedista è l'operatore specializzato
nella valutazione e nel trattamento delle
patologie comunicativo-linguistiche
e della deglutizione*

Dove interviene il logopedista?

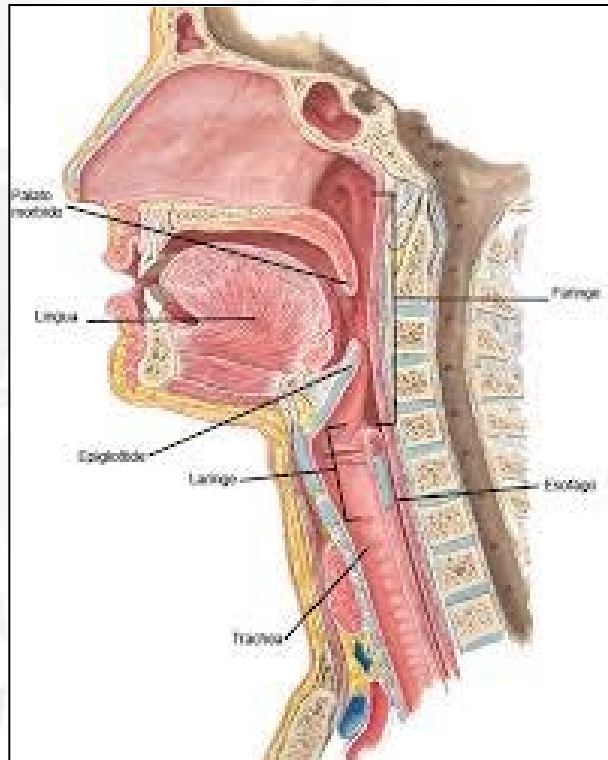

Quali disturbi?



- **DISFAGIA**

- **DISFONIA**

- **DISARTRIA**

RESPIRATORIE

DISARTRIA

Di chi si occupa?



Bambini

Oncologici

Anziani

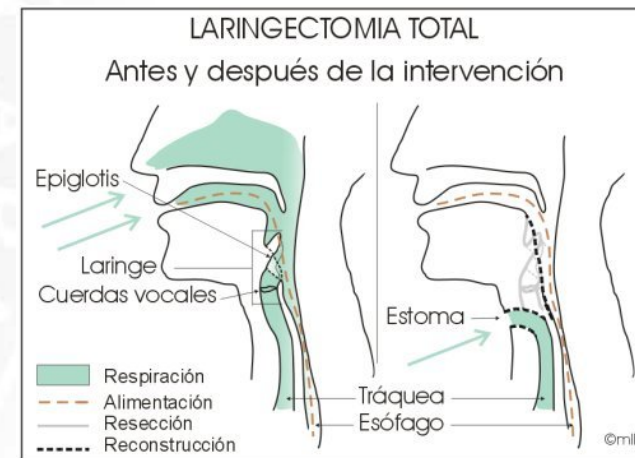

Caratteristiche attitudinali



I professionisti sanitari sono al servizio del cittadino

- **Pazienza**
- **Solidarietà**
- **Empatia**
- **Professionalità**

Lavoro di squadra



**Otorinolaringoiatra
Foniatra**



**Valutazione
Clinico-Strumentale**



Riabilitazione

Logopedista



Trattamento



Dove si apprende



Struttura complessa di Otorinolaringoiatria

- 1000 pazienti oncologici in cura
- 150 nuovi tumori/anno
- Screening neonatale e gestione diagnostica e terapeutica della sordità

Il logopedista dovrà essere in grado di

- a) Elaborare un adeguato inquadramento del paziente
- b) Praticare autonomamente attività terapeutica per la rieducazione funzionale delle disabilità comunicative e cognitive

c) svolgere attività di studio, didattica e consulenza professionale nei servizi sanitari e in quelli dove si richiedano le sue competenze professionali;

d) verificare l'efficacia della metodologia riabilitativa utilizzata per gli obiettivi di recupero funzionale;

e) saper utilizzare almeno una lingua dell'Unione Europea per lo scambio di informazioni generali e nell'ambito specifico di competenza.



Sbocchi occupazionali

LIBERO PROFESSIONISTA

INTEGRARE UN TEAM OSPEDALIERO



Grazie per l'attenzione